



company profile.

PT NUGRAHA EKA SEJAHTERA (NESTRA)



prolog

(Prologue)

B erawal dari kecintaan terhadap tanaman, hingga tumbuh besar di lingkungan kerja yang bergerak di bidang lanskap dan pembibitan berskala international, tim **Kanigara Nurseries** terbentuk & mulai memperluas jaringan dengan menggandeng para petani lokal di berbagai daerah, menjadikan lahan yang mereka miliki sebagai aset dan membekali para petani tersebut dengan pengetahuan terstandar, sehingga dapat menghasilkan produk tanaman berkualitas yang memiliki standarisasi tinggi. Semua itu dilakukan agar kami memiliki stok berlimpah sesuai dengan kondisi & karakter geografis masing-masing tanaman.

Kanigara Nurseries sejak 2014 secara konsisten telah membantu memenuhi kebutuhan klien, baik secara grosir maupun eceran, dan secara profesional mendedikasikan diri menjadi standar tertinggi hortikultura, sebagai tempat belanja serba ada untuk pasar lanskap, serta berkomitmen tinggi untuk memberikan yang terbaik dengan menghadirkan layanan serta produk berkualitas tinggi yang dapat disesuaikan dengan preferensi dan kebutuhan klien.

come
grow
with
us.

lini bisnis

(Business Line)

Beragam layanan yang Kanigara Nurseries hadirkan dapat menjadi solusi 'satu pintu' bagi setiap perusahaan maupun individu dalam merealisasikan impian. Kami memfasilitasi setiap kebutuhan lanskap yang dapat menyesuaikan berdasarkan preferensi dan kebutuhan dengan cakupan sebagai berikut :

1. produk



1. penjualan dan pengadaan

Didukung oleh kuatnya sinergi antara pengetahuan dan kesiapan, lini bisnis penjualan dan pengadaan merupakan salah satu aliran pendapatan yang menjanjikan untuk mendukung pertumbuhan Kanigara Nurseries ke depannya. Oleh karena itu, penjualan dan pengadaan menjadi fokus utama kami untuk saat ini dan di masa depan.

2. layanan



2. desain dan konstruksi lanskap

Sebagai bentuk harapan serta kecintaan kami terhadap properti ideal, maka lini bisnis ini hadir dan ditawarkan untuk berbagai segmen pasar. Lini bisnis ini juga menjadi andalan dalam menyambut potensi besar pengembangan kota-kota baru serta mendukung program pemerintah terkait regulasi *Ruang Terbuka Hijau* bagi industri.



3. pengembangan proyek berkelanjutan

Jati diri kami yang sedari awal sangat terbuka untuk memperluas jaringan, hingga saat ini tetap dilestarikan. Kami siap membantu merancang proyek berkelanjutan dalam hal perencanaan pembuatan *nurseries* dan pengelolaan yang dapat dinikmati baik bagi individu maupun perusahaan.

pēnjualan & pengadaan

(Sales & Procurement)

Kapabilitas dan standarisasi produk menjadi keunggulan Kanigara Nurseries untuk menangkap potensi yang ada di pasar nasional dan internasional.



1 tanaman

- Semak • Pohon hibit
- Pohon semi-dewasa • Pohon dewasa
- Pohon fosil • Pohon hutan

2 media tanam

- Sekam • Cocopeat
- Pupuk kandang
- Kapur dolomit
- Kompos • dll



3 material

- Pottery (plastik, teraso, terakota, beton, kayu)
- Planter bag • Polybag
- Geotextile • Batu alam
- Drainase cell • dll



tanamân

(Trees and Shrubs)

Kanigara Nurseries mengklasifikasikan tanaman berdasarkan kualitas, bentukan dan karakter, sehingga satu jenis tanaman dapat memiliki spesifikasi berbeda antar satu dengan lainnya. Semua itu kami sajikan agar dapat disesuaikan dengan preferensi dan kebutuhan klien.

1. Semak

Jenis tanaman berpostur paling rendah dibandingkan dengan jenis pohon dan perdu, berfungsi menambah nilai estetika pada bangunan.

2. Pohon bibit

Tanaman yang sudah mengalami masa penyemaian, sudah berbentuk, dan sudah dapat dipindah tanam pada media yang lebih besar, seperti lahan/pot yang lebih besar, dengan ketinggian 50 cm - 1 meter.

3. Pohon semi-dewasa

Tanaman yang telah melalui tahapan perawatan khusus, memiliki ketahanan tinggi terhadap perubahan iklim, dengan bentukan sempurna dan perakaran yang baik, memiliki ketinggian berkisar 1,5 meter sampai 2 meter, sehingga masuk kategori siap tampil.

4. Pohon dewasa

Tanaman yang sepenuhnya telah siap untuk ditampilkan, memiliki ketahanan tinggi terhadap perubahan iklim, dengan bentukan sangat sempurna, baik batang, dahan, daun dan perakarannya, dengan ketinggian berkisar 2,5 meter - 5 meter.

5. Pohon fosil

Tanaman dengan karakter batang unik yang menyerupai pohon purba, telah melewati waktu perawatan hingga puluhan tahun agar memiliki bentuk batang yang menyerupai fosil dan siap untuk ditampilkan. Sangat cocok menjadi 'focal point' untuk meningkatkan value sebuah konsep.

6. Pohon hutan

Tanaman yang tumbuh secara alami di alam liar, memiliki tampilan indah yang terbentuk tanpa campur tangan manusia, telah melalui beberapa tahapan penanganan hingga siap untuk di tampilkan. Jenis tanaman ini sangat cocok untuk menghadirkan nuansa hutan di halaman tanpa perlu menunggu waktu lama.



peñgklasifikâsian

(Classification)

1 tanaman fungsional

Tanaman sehat dengan batang dan percabangan yang tidak seragam, lebih mengedepankan fungsi sebagai peneduh dan ideal ditempatkan secara terpisah.



Rp

*Standar

2 tanaman fungsional dan estetik

Produk unggulan dengan karakter khusus, memiliki keseragaman batang dan percabangan yang sempurna, dapat memfasilitasi fungsi dan estetika, sangat ideal untuk ditanam secara berkelompok dalam proyek terkonsep.



Rp

*Premium



media tanam

(Growing Media)

Penggunaan media tanam membutuhkan komposisi yang ideal agar mendapatkan hasil yang diinginkan. *Kanigara Nurseries* menyesuaikan setiap kebutuhan berdasarkan kondisi di lapangan.



sekam

Dikenal sebagai jerami padi, merupakan salah satu bahan media tanam yang sangat baik untuk pertumbuhan tanaman.



sekam bakar

Media tanam organik, berbahan dasar dari sekam padi yang melalui proses pembakaran, dapat memperbaiki sifat fisik dan kimia tanah serta meningkatkan aerasi dan drainase tanah.



cocopeat

Media tanam organik, berbahan dasar dari serbuk sabut buah kelapa yang memiliki pori-pori dan bertekstur remah, sehingga sangat baik untuk sirkulasi air dan sinar matahari.



pupuk kandang

Pupuk organik yang berasal dari kotoran hewan ternak organik yang telah melalui beberapa tahapan pengolahan, sangat berperan penting dalam memperbaiki kesuburan & struktur tanah.



kompos

Sekumpulan bahan organik yang telah mengalami proses pelapukan, memiliki manfaat sebagai sumber nutrisi yang dapat meningkatkan ketersediaan unsur mikro.



kapur dolomit

Pupuk organik yang berasal dari kapur tunggal berkadar kalsium dan magnesium tinggi. Sangat baik digunakan untuk meningkatkan kesuburan lahan yang rusak dan masam.

Sebagai nilai tambah dan solusi efisiensi biaya operasional bagi klien, *Kanigara Nurseries* menyediakan produk penunjang yang dapat menjadi paket belanja satu pintu. Setiap item yang kami tawarkan memiliki ragam kualitas dan ukuran yang dapat disesuaikan dengan preferensi dan kebutuhan.

m̄aterial

(Material)



pot plastik



pot kayu



pot beton



terakota



teraso



planter bag



polybag



geotextile



drainase cell



batu alam

desain & konstruksi lanskap

(Landscape Design &
Construction)

Kesiapan dalam menjawab tantangan merupakan komitmen kami. Wujud dari semua itu *Kanigara* tuangkan dalam kinerja profesional. Tidak hanya terbatas pada hasil kerja yang optimal, kami sangat menjunjung tinggi nilai dari sebuah proses.

Secara proporsional kami menerapkan manajemen yang sangat efektif terkait SDM dan material, melakukan langkah efisiensi demi menciptakan kepuasan pelanggan dengan tetap mengedepankan kualitas dan *deadline* waktu pengerjaan.



- Desain • Konstruksi lanskap • Instalasi tanaman
- Garden • Hydroseeding • Aviary • Vertical garden

pengembangân prôyek berkelânjutan

(Sustainable Project Development)

Dalam kapasitas *Kanigara Nurseries* sebagai tenaga ahli, layanan jasa ini kami hadirkan dengan semangat tumbuh bersama. Kami siap merealisasikan impian Anda.

perawatan dan pengelolaan pembibitan tanaman





keseharian kami

(Our Daily Work)

Konsistensi dalam menjaga kualitas merupakan upaya *Kanigara Nurseries* untuk menghasilkan produk terstandar yang memiliki keseragaman. Tenaga ahli kami menerapkan SOP sangat ketat untuk merealisasikan tanaman yang memiliki karakter batang ideal, dengan percabangan dan perakaran baik sekaligus bebas hama.

pêrawatan

(Maintenance)



weeding



pruning



penyemprotan obat
hama penyakit



topping up
media tanam



pemupukan

pengiriman

(Delivery)

Kanigara Nurseries memiliki kapasitas dan pengalaman melakukan pengiriman yang memerlukan penanganan khusus. Melalui standar operasional prosedur (SOP) yang kami miliki, setiap detail kami perhatikan dengan sangat cermat.





Tenaga ahli *Kanigara Nurseries* juga memastikan setiap produk dan kemasan telah memenuhi standar kelayakan pengiriman lintas, baik dalam maupun luar negeri untuk memastikan agar produk dapat diterima oleh klien dalam kondisi baik.

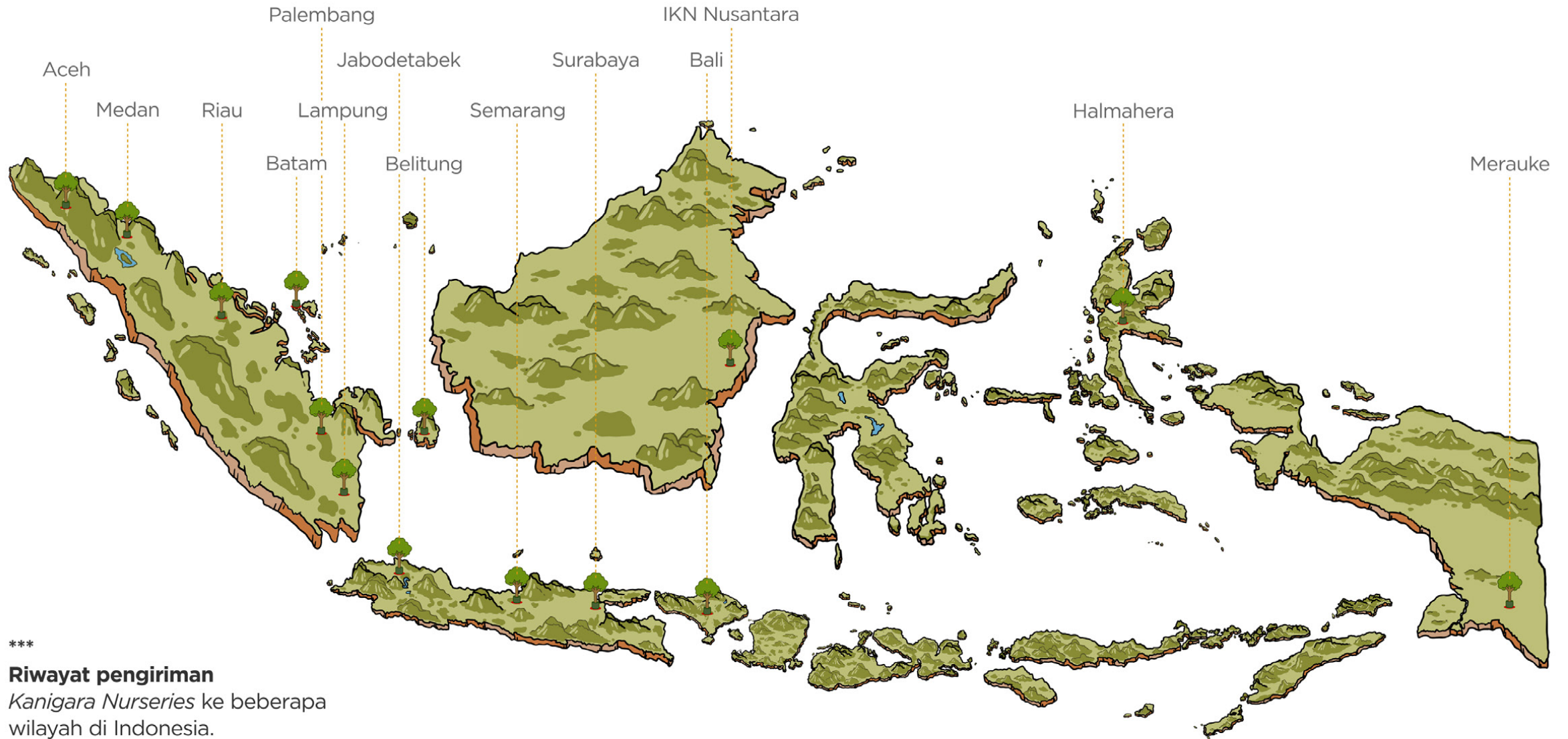

Riwayat pengiriman

Kanigara Nurseries ke beberapa wilayah di Indonesia.



kanigara
nurseries

legality

PT NUGRAHA EKA SEJAHTERA (NESTRA)





**KEPUTUSAN MENTERI HUKUM DAN HAK ASASI MANUSIA REPUBLIK INDONESIA
NOMOR AHU-0016898.AH.01.02.TAHUN 2017
TENTANG
PERSETUJUAN PERUBAHAN ANGGARAN DASAR PERSEROAN TERBATAS
PT NUGRAHA EKA SEJAHTERA**

Menimbang : a Bahwa berdasarkan Permohonan Notaris DIAH GUNTARI LISTIANINGSIH SOEMARWOTO, SH sesuai salinan akta nomor 4 Tanggal 10 Agustus 2017 tentang Perubahan Anggaran Dasar PT NUGRAHA EKA SEJAHTERA tanggal 16 Agustus 2017 dengan Nomor Pendaftaran 4017081632240397 telah sesuai dengan persyaratan Perubahan Anggaran Dasar Perseroan;

b Bahwa berdasarkan pertimbangan sebagaimana dimaksud dalam huruf a, perlu menetapkan keputusan Menteri Hukum dan Hak Asasi Manusia tentang Persetujuan Perubahan Anggaran Dasar PT NUGRAHA EKA SEJAHTERA;

MEMUTUSKAN:

Menetapkan KESATU : Menyetujui Perubahan Anggaran Dasar - PT NUGRAHA EKA SEJAHTERA - dengan NPWP 82.368.682.9-447.000 yang berkedudukan di KOTA BEKASI karena telah sesuai dengan Data Format Isian Perubahan yang disimpan di dalam database Sistem Administrasi Badan Hukum sebagaimana salinan akta nomor 4 Tanggal 10 Agustus 2017 yang dibuat oleh Notaris DIAH GUNTARI LISTIANINGSIH SOEMARWOTO, SH yang berkedudukan di DKI JAKARTA.

KEDUA : Keputusan ini berlaku sejak tanggal ditetapkan. Apabila ternyata dikemudian hari terdapat kekeliruan maka akan diperbaiki sebagaimana mestinya dan/atau apabila terjadi kesalahan, keputusan ini akan dibatalkan atau dicabut.



Ditetapkan di Jakarta, Tanggal 16 Agustus 2017.

a.n. MENTERI HUKUM DAN HAK ASASI MANUSIA
REPUBLIK INDONESIA
DIREKTUR JENDERAL ADMINISTRASI HUKUM
UMUM,

DR. FREDDY HARRIS, SH, LL.M, ACCS.

DICETAK PADA TANGGAL 16 Agustus 2017
DAFTAR PERSEROAN NOMOR AHU-0101654.AH.01.11.TAHUN 2017 TANGGAL 16 Agustus 2017



**LAMPIRAN KEPUTUSAN MENTERI HUKUM DAN HAK ASASI MANUSIA
REPUBLIK INDONESIA NOMOR AHU-0016898.AH.01.02.TAHUN 2017
TENTANG
PERSETUJUAN PERUBAHAN ANGGARAN DASAR PERSEROAN TERBATAS
PT NUGRAHA EKA SEJAHTERA**

1. Modal Dasar : Rp 1.000.000.000
2. Modal Ditempatkan : Rp 600.000.000
3. Susunan Pemegang Saham, Dewan Komisaris dan Direksi

Nama	Jabatan	Klasifikasi Saham	Jumlah Lembar Saham	Total
DENNI PRATAMA KAREL	DIREKTUR	-	200	Rp 200.000.000
SINTA PRASTIANA DEWI	KOMISARIS	-	200	Rp 200.000.000
DENNI PRATAMA KAREL	DIREKTUR	-	200	Rp 200.000.000



Ditetapkan di Jakarta, Tanggal 16 Agustus 2017.

a.n. MENTERI HUKUM DAN HAK ASASI MANUSIA
REPUBLIK INDONESIA
DIREKTUR JENDERAL ADMINISTRASI HUKUM
UMUM,

DR. FREDDY HARRIS, SH, LL.M, ACCS.

DICETAK PADA TANGGAL 16 Agustus 2017
DAFTAR PERSEROAN NOMOR AHU-0101654.AH.01.11.TAHUN 2017 TANGGAL 16 Agustus 2017



PEMERINTAH REPUBLIK INDONESIA
PERIZINAN BERUSAHA BERBASIS RISIKO
NOMOR INDUK BERUSAHA: 9120500713411

Berdasarkan Peraturan Pemerintah Pengganti Undang-Undang Republik Indonesia Nomor 2 Tahun 2022 tentang Cipta Kerja, Pemerintah Republik Indonesia menerbitkan Nomor Induk Berusaha (NIB) kepada:

1. Nama Pelaku Usaha : PT NUGRAHA EKA SEJAHTERA
2. Alamat Kantor : Jl. Hankam No. 2, Desa/Kelurahan Jatirahayu, Kec. Pondokmelati, Kota Bekasi, Provinsi Jawa Barat
Kode Pos : 17414
No. Telepon : 089634497546
Email : nugrahaekasejahtera@gmail.com
3. Status Penanaman Modal : PMDN
4. Kode Klasifikasi Baku Lapangan Usaha Indonesia (KBLI) : Lihat Lampiran
5. Skala Usaha : Usaha Mikro

NIB ini berlaku di seluruh wilayah Republik Indonesia selama menjalankan kegiatan usaha dan berlaku sebagai hak akses kepastian, pendaftaran kepesertaan jaminan sosial kesehatan dan jaminan sosial ketenagakerjaan, serta bukti pemenuhan laporan pertama Wajib Laport Ketenagakerjaan di Perusahaan (WLKP).

Pelaku Usaha dengan NIB tersebut di atas dapat melaksanakan kegiatan berusaha sebagaimana terlampir dengan tetap memperhatikan ketentuan peraturan perundang-undangan.

Diterbitkan di Jakarta, tanggal: 31 Juli 2019
Perubahan ke-1, tanggal: 9 Februari 2022

**Menteri Investasi dan Hilirisasi/
Kepala Badan Koordinasi Penanaman Modal,**



Ditandatangani secara elektronik

Dicetak tanggal: 17 Februari 2025

1. Dokumen ini diterbitkan sistem OSS berdasarkan data dari Pelaku Usaha, tersimpan dalam sistem OSS, yang menjadi tanggung jawab Pelaku Usaha.
2. Dalam hal terjadi kekeliruan isi dokumen ini akan dilakukan perbaikan sebagaimana mestinya.
3. Dokumen ini telah ditandatangani secara elektronik menggunakan sertifikat elektronik yang diterbitkan oleh BSR-E-BSSN.
4. Data lengkap Perizinan Berusaha dapat diperoleh melalui sistem OSS menggunakan hak akses.



PEMERINTAH REPUBLIK INDONESIA
PERIZINAN BERUSAHA BERBASIS RISIKO
LAMPIRAN
NOMOR INDUK BERUSAHA: 9120500713411

Lampiran berikut ini memuat daftar bidang usaha untuk:

No.	Kode KBLI	Judul KBLI	Lokasi Usaha	Tingkat Risiko	Perizinan Berusaha		
					Jenis	Status	Ket.
1.	70209	Aktivitas Konsultasi Manajemen Lainnya	Jl. Raya Hankam No. 2, Desa/Kelurahan Jatirahayu, Kec. Pondokmelati, Kota Bekasi, Provinsi Jawa Barat Kode Pos: 17414	Rendah	NIB	Terbit	-
2.	81300 (Pendukung)	Aktivitas Perawatan dan Pemeliharaan Taman	Jl. Raya Hankam No. 2, Desa/Kelurahan Jatirahayu, Kec. Pondokmelati, Kota Bekasi, Provinsi Jawa Barat Kode Pos: 17414	Rendah	NIB	Terbit	-
3.	46203 (Pendukung)	Perdagangan Besar Bunga Dan Tanaman Hias	Jl. Raya Hankam No. 2, Desa/Kelurahan Jatirahayu, Kec. Pondokmelati, Kota Bekasi, Provinsi Jawa Barat Kode Pos: 17414 Usaha Mikro berjalan sejak: Januari 2025	Rendah	NIB	Terbit	-

1. Dengan ketentuan bahwa NIB tersebut hanya berlaku untuk Kode dan Judul KBLI yang tercantum dalam lampiran ini.
2. Pelaku Usaha wajib memenuhi persyaratan dan/atau kewajiban sesuai Norma, Standar, Prosedur, dan Kriteria (NSPK) Kementerian/Lembaga (K/L).
3. Pengawasan pemenuhan persyaratan dan/atau kewajiban Pelaku Usaha dilakukan oleh Kementerian/Lembaga/Pemerintah Daerah terkait.
4. Lampiran ini merupakan bagian tidak terpisahkan dari dokumen NIB tersebut.

1. Dokumen ini diterbitkan sistem OSS berdasarkan data dari Pelaku Usaha, tersimpan dalam sistem OSS, yang menjadi tanggung jawab Pelaku Usaha.
2. Dalam hal terjadi kekeliruan isi dokumen ini akan dilakukan perbaikan sebagaimana mestinya.
3. Dokumen ini telah ditandatangani secara elektronik menggunakan sertifikat elektronik yang diterbitkan oleh BSR-E-BSSN.
4. Data lengkap Perizinan Berusaha dapat diperoleh melalui sistem OSS menggunakan hak akses.





SURAT PERNYATAAN KESANGGUPAN PENGELOLAAN DAN PEMANTAUAN LINGKUNGAN HIDUP (SPPL)



Kami yang bertanda tangan di bawah ini:

Nama Badan Usaha : PT NUGRAHA EKA SEHAHTERA
Nomor Induk Berusaha (NIB) : 9120500713411
Nama Penanggung Jawab : ERIYANTO BUDIPRPTOMI
Jabatan : DIREKTUR
Alamat : Jl. Hankam No. 2, Desa/Kelurahan Jatirahayu,
Kec. Pondokmelati, Kota Bekasi, Provinsi Jawa Barat
No. Telepon : 089634497546

No.	Kode KBLI	Bidang Usaha/Kegiatan	Lokasi Usaha
1.	01134	Pertanian Hortikultura Sayuran Umbi	Jl. Raya Hankam No. 2 Jawa Barat, Pondokmelati Jatirahayu
2.	01133	Pertanian Hortikultura Sayuran Buah	Jl. Raya Hankam No. 2 Jawa Barat, Pondokmelati Jatirahayu
3.	31001	Industri Furnitur Dari Kayu	Jl. Raya Hankam No. 2 Jawa Barat, Pondokmelati Jatirahayu
4.	68130	Kawasan Industri	Jl. Raya Hankam No. 2 Jawa Barat, Pondokmelati Jatirahayu
5.	41019	Konstruksi Gedung Lainnya	Jl. Raya Hankam No. 2 Jawa Barat, Pondokmelati Jatirahayu
6.	70209	Aktivitas Konsultasi Manajemen Lainnya	Jl. Raya Hankam No. 2 Jawa Barat, Pondokmelati Jatirahayu

Menyatakan kesanggupan:

1. Mematuhi dan melaksanakan usaha dan/atau kegiatan pada lokasi yang sesuai dengan peruntukan rencana tata ruang;
2. Mematuhi dan melaksanakan usaha dan/atau kegiatan sesuai dengan ketentuan peraturan perundangundangan di bidang perlindungan dan pengelolaan lingkungan hidup;
3. Mematuhi ketentuan persyaratan pemenuhan parameter baku mutu lingkungan sesuai dengan kegiatan yang dilakukan serta limbah yang dihasilkan;
4. Mematuhi ketentuan dan menyediakan fasilitas penyimpanan limbah sementara dan sampah domestik sesuai dengan kegiatan serta limbah dan sampah yang dihasilkan;
5. Mematuhi ketentuan dan menyediakan fasilitas pengelolaan limbah cair untuk usaha dan/atau kegiatan yang dilakukan sesuai dengan jumlah limbah yang dihasilkan dan jumlah tenaga kerjanya;
6. Bersedia untuk memenuhi pengaturan dan pengelolaan dampak usaha dan/atau kegiatan terhadap aspek transportasi;
7. Bersedia dilakukan pemeriksaan/pengawasan terhadap usaha dan/atau kegiatan yang dilakukan untuk memastikan pemenuhan persyaratan lingkungan sesuai ketentuan peraturan perundang-undangan di bidang perlindungan dan pengelolaan lingkungan hidup;
8. Bersedia memproses persetujuan lingkungan dalam hal akan menyediakan sarana dan prasarana dengan menyusun dokumen lingkungan sesuai dengan kewajiban dalam peraturan yang mengatur daftar usaha dan/atau kegiatan wajib Amdal, UKL-UPL dan SPPL; dan
9. Bersedia dihentikan usaha dan/atau kegiatannya dan diproses hukum sesuai dengan peraturan perundang-undangan apabila melanggar atau tidak memenuhi ketentuan persyaratan yang telah ditetapkan sebagaimana butir 1 sampai 8.

Demikian pernyataan ini dibuat dengan sebenar-benarnya. Apabila di kemudian hari terdapat kekeliruan ataupun ketidakakuratan dalam pernyataan ini, maka Pelaku Usaha bersedia menerima konsekuensi sesuai dengan ketentuan peraturan perundang-undangan.

Bekasi, 8 Februari 2022
Penanggung Jawab,
ttd.
(Eriyanto Budiprptomi)

Surat pernyataan ini tersimpan secara elektronik di dalam sistem OSS sebagai bagian tidak terpisahkan dari Perizinan Berusaha untuk Nomor Induk Berusaha yang dimaksud.



tax identification number

(Nomor Pokok Wajib Pajak)



Nomor Pokok Wajib Pajak (NPWP) perusahaan merupakan identitas perpajakan yang digunakan untuk memenuhi kewajiban pajak sesuai dengan peraturan yang berlaku. NPWP diperlukan dalam berbagai keperluan administrasi, termasuk transaksi bisnis, pelaporan pajak, dan kepentingan hukum lainnya.



company structure

(Struktur Perusahaan)

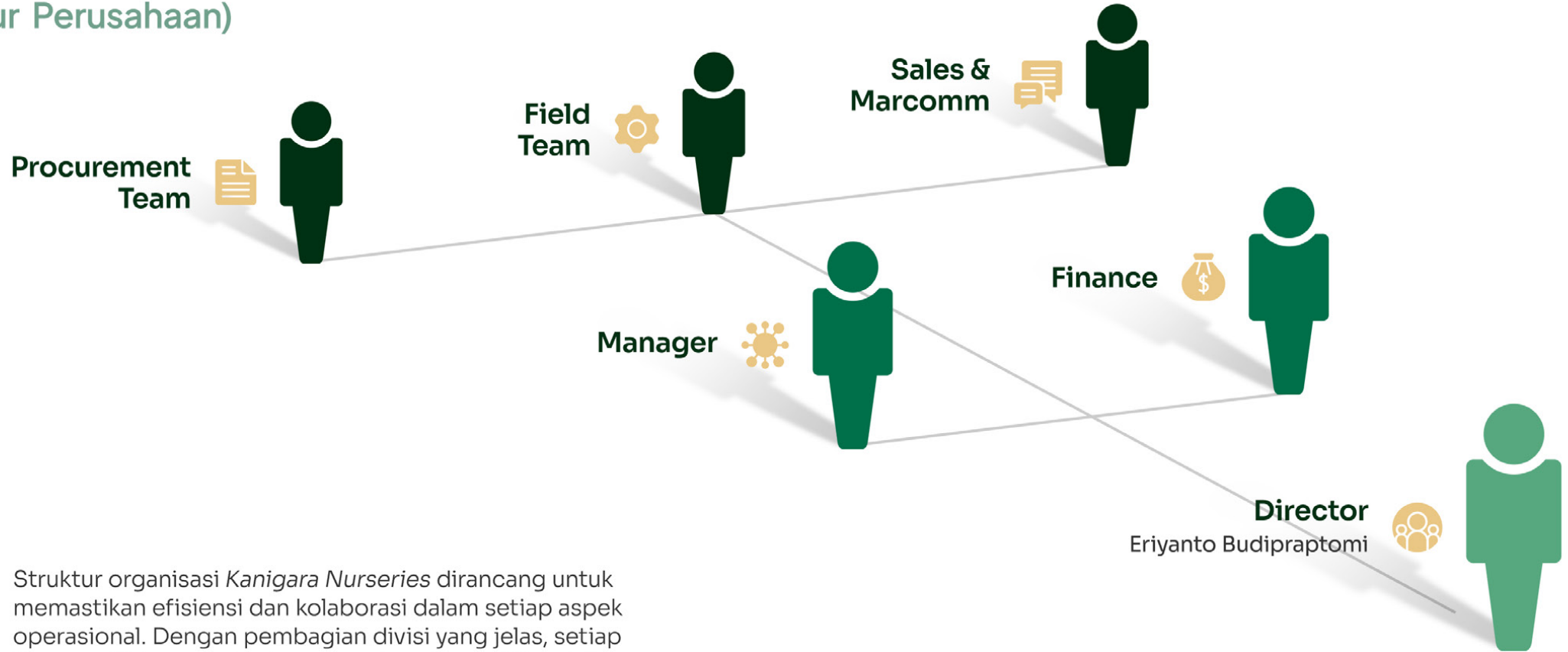

Struktur organisasi *Kanigara Nurseries* dirancang untuk memastikan efisiensi dan kolaborasi dalam setiap aspek operasional. Dengan pembagian divisi yang jelas, setiap tim memiliki peran dan tanggung jawab spesifik untuk mendukung keberlanjutan bisnis serta menjaga kualitas produk dan layanan.

come
grow
with
US.

 kanigara
nurseries

-     Kanigara Nurseries
-  www.kanigaranurseries.com
-  info@kanigaranurseries.com
-  +62 852 1945 5690
-  Jl. Hankam No. 2, Kel. Jatirahayu,
Kec. Pondokmelati, Kota Bekasi,
Provinsi Jawa Barat.

